



Fernando Botero und Sophia Vari  
Lovis Corinth und Charlotte Berend-Corinth  
Robert Delaunay und Sonia Delaunay-Terk



Barbara Hepworth und Ben Nicholson  
Lyonel und Andreas Feininger  
Giovanni und Augusto Giacometti  
Alberto und Diego Giacometti  
Josef und Anni Albers

# FAMILIENBANDE



Marina Abramovic und Ulay  
Christo und Jeanne-Claude  
Jim Dine und Diana Michener

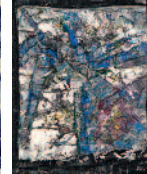

Claes Oldenburg und Coosje van Bruggen  
Gerhard Richter und Isa Genzken  
Elmgreen und Dragset  
Edward und Nancy Kienholz  
Nancy Spero und Leon Golub  
Mike und Doug Starn  
Joan Mitchell und Jean-Paul Riopelle

# FAMILIENBANDE

WERKE VON KÜNSTLERN IN FAMILIÄREN BEZIEHUNGEN VON 1900 BIS HEUTE

6. Mai – 23. Juli 2011

Wir laden Sie und Ihre Freunde herzlich ein zur Eröffnung der Ausstellung am

**Donnerstag, den 5. Mai 2011**

**um 18.30 Uhr**  
**in die Galerie Thomas**  
in der Maximilianstrasse 25

**um 20.00 Uhr**  
**in die Galerie Thomas Modern**  
in der Türkenstrasse 16

## **Eröffnungsrede: Dr. Mario-Andreas von Lüttichau und Felix von Lüttichau**

Die Ausstellung präsentiert Werke von Ehepaaren, Lebenspartnern, Eltern und Kindern sowie Geschwistern, die von künstlerischer Abgrenzung, gegenseitigen Impulsen und symbiotischen Kooperationen zeugen.

Wir eröffnen zeitgleich eine thematisch übergreifende Ausstellung in unseren beiden Galerien: so zeigen wir Arbeiten vor 1945 in der Galerie Thomas und spätere Exponate in der Galerie Thomas Modern.

Vom 28. Juni - 7. Juli wird Hermann Nitsch zu Gast in der Galerie Thomas Modern sein, daher wird die Ausstellung Familienbande für diesen Zeitraum in der Türkenstraße 16 unterbrochen.

## **GALERIE THOMAS**

Maximilianstrasse 25 · 80539 München · Germany  
Tel +49-89-29 000 80 · [www.galerie-thomas.de](http://www.galerie-thomas.de)

## **GALERIE THOMAS MODERN**

Türkenstrasse 16 · 80333 München · Germany  
Tel +49-89-29 000 860 · [www.galerie-thomas.de](http://www.galerie-thomas.de)

© Galerie Thomas | Time Inc. | The Estate of Joan Mitchell | L & M Services B.V. The Hague  
Bowness, Hepworth Estate | Kienholz Estate | VG Bildkunst, Bonn | 2011



**INFOPOST INTERNATIONAL**  
Ein Service der Deutschen Post

ALLEMAGNE Port payé